

# パソコン画面のキャプチャから始める デジタル化への第一歩

定期的にユーザーのパソコン画面を記録。画面分析を行うことで業務改善につなげる

## MOT/Log



## MOT/Log の特徴

PCでの作業内容が見える化することで業務効率の改善、不正利用、データ漏洩防止につながります。仕事の早い人は何をやっているか、何の作業に時間がかかっているかなど具体的なデータとして確認できます。

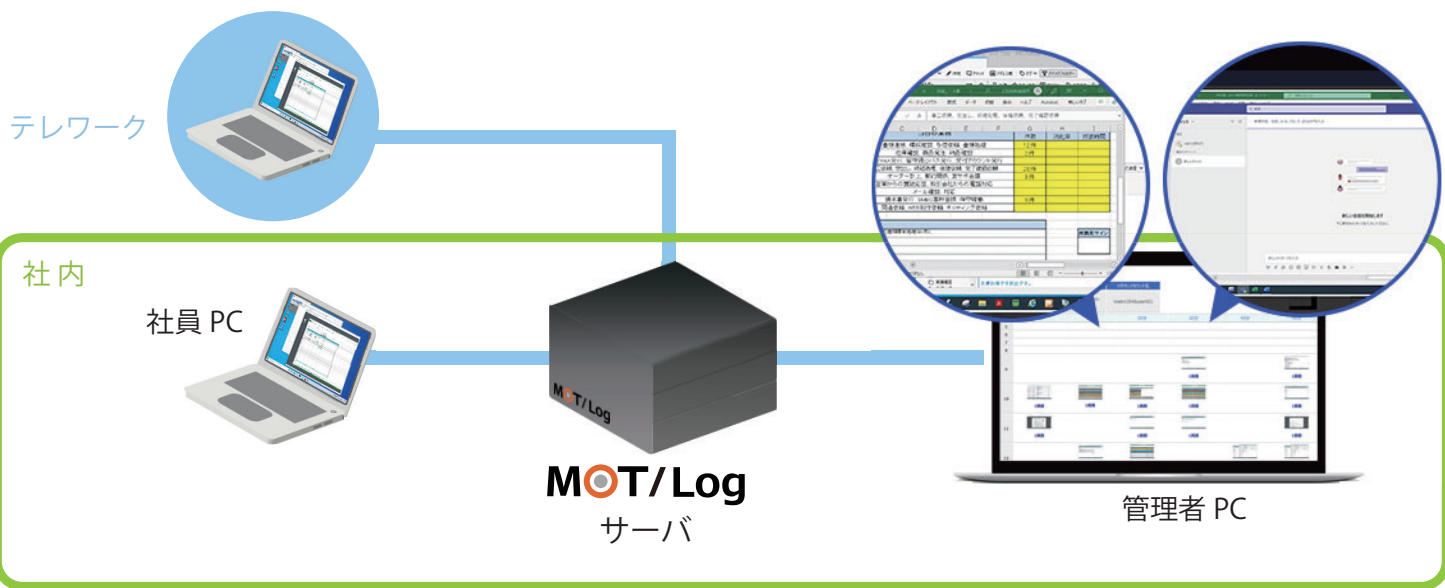

製品情報・デモのお問合せはこちら

<https://www.webjapan.co.jp/product/mot-log/>

MOT/Log

検索

株式会社バルテック

0120-972-655 平日 9:00 ~ 17:30



## 主な機能

### 標準機能

#### パソコンの利用時間を自動で記録

パソコンが利用されている時間を自動で取得。従業員は特別な操作を行うことなく業務の開始・終了が記録されます。外出先で操作しても、社内に戻ると自動同期されます。

#### 管理者用画面

管理者は社員のパソコン利用状況をいつでも確認することができます。参照権限はグループ単位に設定可能です。

#### 画面キャプチャ

パソコンの画面（静止画）を定期的を取得することができます。取得する・しないはユーザーグループ単位に設定が可能です。

### オプション

#### ノート PC (VALTEC NoteBook) 14/15.6 インチ



安心の3年保証込み、Windows PCを購入、またはレンタルしてお使いいただけます。使用しなくなったPCの引き取りも承ります。

#### インターバル時間を検知

終業時刻から翌日の始業時刻まで空ける必要のある時間を設定します。ここで設定した時間は、「インターバル時間不足」画面で使用されます。

#### 強制シャットダウン

設定時刻になるとパソコンを強制シャットダウンすることができます。強制シャットダウンはグループ単位で変更することもできます。

#### 1日の開始時刻を自由に設定

例えば、5:00～29:00を1日とする労働時間管理が行えます。また、部門別に異なる設定にも対応しており、多様な働き方に対応できます。

#### リモートアクセス



テレワークで利用される場合、本製品を使用することでログ取得が可能に。PCの紛失やデータの流出、情報漏えいの防止にもつながります。

## メリット

### PC作業が見える化

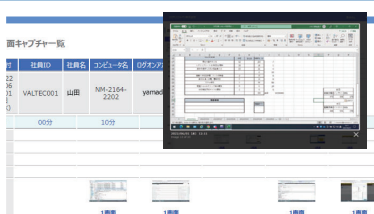

- ムダな作業を発見し、業務効率化。
- 具体的な改善指示の指標に。
- 間接人員の成果評価に。

### 情報漏えい対策

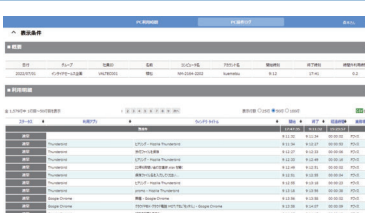

- ログ一覧によりデータ持出し牽制。
- リモートPCへのコピー禁止。
- アクセスしたサイトを記録。

### 働きすぎを防止

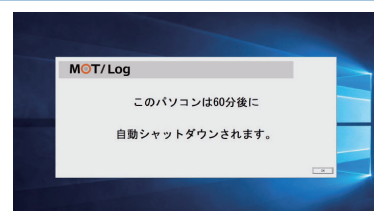

- 社員ごとの作業時間を一目で把握。
- 定時に自動シャットダウン。
- 燃え尽き、不公平感を事前に察知。

MOT/Log 導入後の業務改善コンサルティングを無料で承ります。

本製品についてのお問い合わせ

**VALTEC** 株式会社バルテック

〒163-1103 東京都新宿区西新宿 6-22-1 新宿スクエアタワー 3F

**03-5330-1165** 代表電話受付時間  
平日 9:00~17:30

バルテック

検索

<https://www.webjapan.co.jp/>